

LEGENDE

- 1

Treppenprofil mit auswechselbaren Auftrittsflächen, rutschhemmend, b:52mm
- 2

Sockelfliese
- 3

Feinsteinzeug-Fliese im Mittelbett verlegt
- 4

Fertigteiltreppe gem. Statik, b:1470mm
- 5

Dauerelastische Fuge
- 6

Trittschalldämmelement für den Anschluss Treppenlauf an Bodenplatte, gem. Statik
- 7

Leitfabrikat: Schöck Tronsole o.glw.
- 7

Handlauf, Holz mit Nut auf Flachstahl, h:850mm

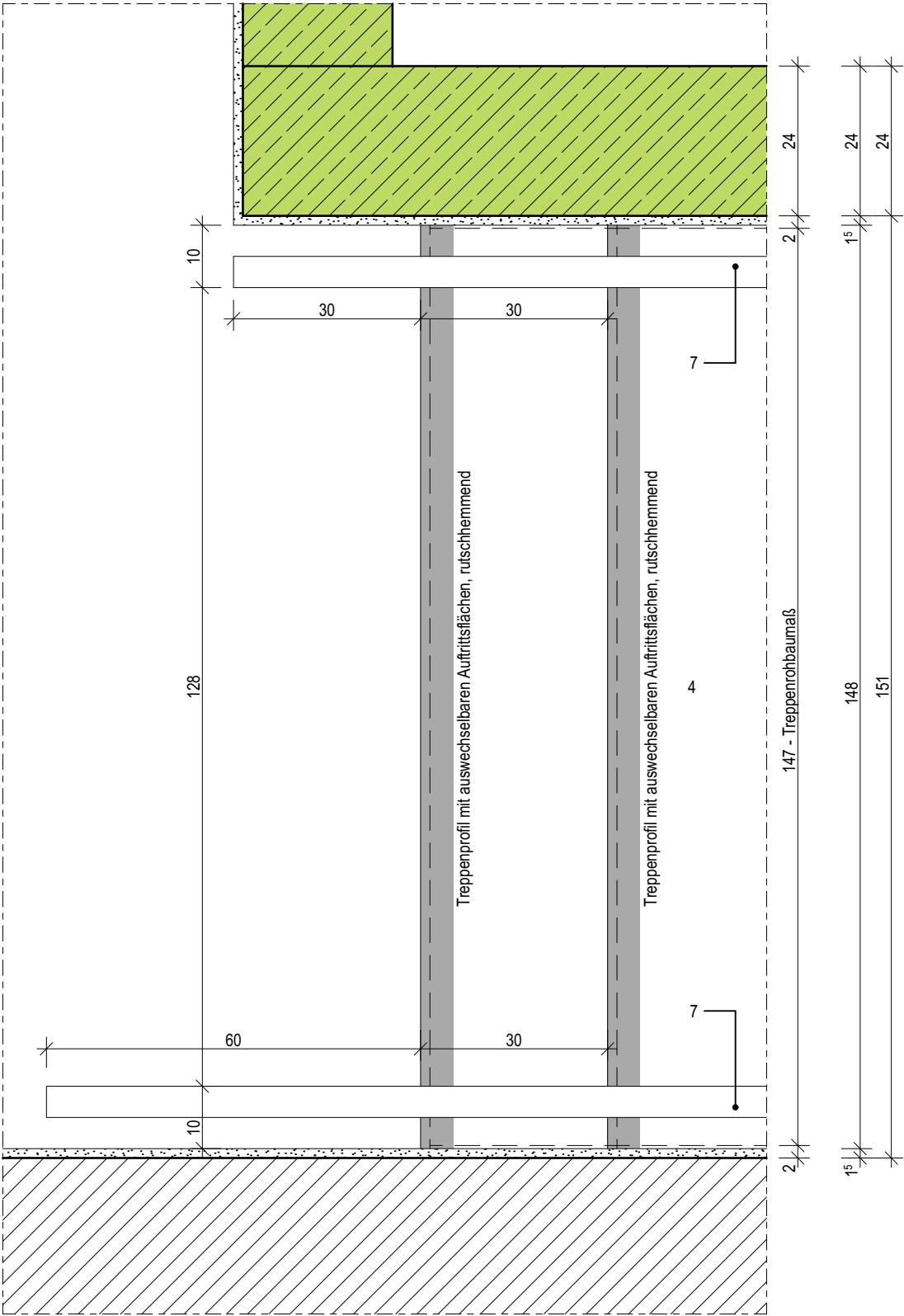
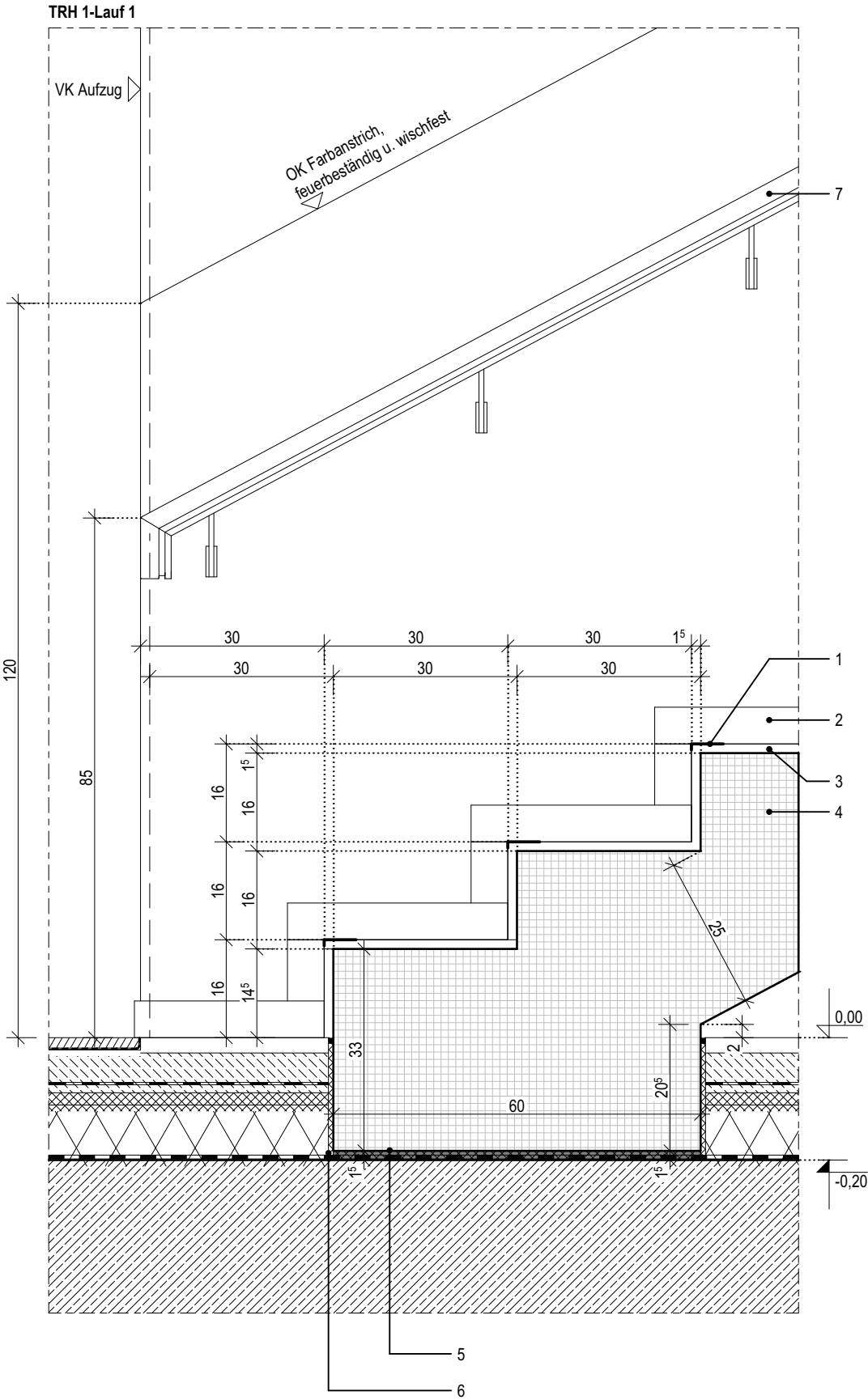

06.1

Index	Bemerkung / Änderung	Datum	gez.
	AFU Erstausgabe		
A			
B			
C			
D			
E			

Alle Maße sind vor Ort eigenverantwortlich zu prüfen!  
Höhenbezug:  
Baunull:  $\pm 0,00$  OKF = +72,95m DHHN92

Ausführung, Materialien und Produkte gem. Leistungs-Verzeichnis. Bei Abweichungen zwischen LV und Detailzeichnung ist die Bauleitung vor der Ausführung zu informieren.  
Alle Maße sind am Bau durch den AN eigenverantwortlich zu prüfen. Bei Unstimmigkeiten ist die Bauleitung vor der Ausführung zu informieren! Gültigkeit nur in Verbindung mit den Unterlagen der Fachplaner!  
Auflagen aus der Baugenehmigung und der Statik sind zu beachten!

Definition der Bauteile sowie der Wandoberflächen/-beläge lt. Aufbauteileliste, Übersicht Wandbeläge und Raumstempel in der Grundrissen.

BAUHERR

Landeshauptstadt Schwerin  
vertreten durch: Zentrales Gebäudemanagement  
Eigenbetrieb der Landeshauptstadt Schwerin

Friesenstraße. 29, 19059 Schwerin

PLANVERFASSER

buttler architekten GmbH



Buchbinderstraße 2  
18055 Rostock

Telefon: +49 381 12888120  
Fax: +49 381 12888129

E-Mail: mail@buttler-architekten.com

LIEGENSCHAFT (NR./ BEZEICHNUNG)

P2401  
Hort "Future Kids"  
Mueßer Berg, Schwerin

Eulerstraße 3, 19063 Schwerin

PLANSTAND

AUSFÜHRUNGSUNTERLAGE (AFU)  
DETAILPLANUNG

VORABZUG INDEX A (Stand Erstausgabe: 16.03.2026)

PLANINHALT

D-06.1 | TRH1, Anschluss Treppenantritt -  
Bodenplatte, Lauf 1, EG

MAßSTAB  
1:10

PLAN-NR  
06.1

PLAN-DATUM  
05.05.2026

1	Treppenprofil mit auswechselbaren Auftrittsflächen, rutschhemmend, b:52mm
2	Sockellefiese
3	Feinsteinzeug-Fliese im Mittelbett verlegt
4	Fertigteiltreppe gem. Statik, b:1470mm
5	Dauerelastische Fuge
6	Fugendichtband - Brandschutzverschluss
7	Trittschalldämmelement für den Anschluss Podest an Treppenhauswand, gem. Statik
	Leitfabrikat: Schöck Tronsole o.glw.
8	Handlauf, Holz mit Nut auf Flachstahl, h:850mm

[illegible]

Index	Bemerkung / Änderung	Datum	gez.
	AFU Erstaussgabe		
A			
B			
C			
D			
E			

Definition der Bauteile sowie der Wandoberflächen/ -beläge lt. Aufbautenliste, Übersicht Wandbeläge und Raumstempel in der Grundrissen.

PLAN-DATUM  
05.05.2026

LEGENDE

- 1 Treppenprofil mit auswechselbaren Auftrittsflächen, rutschhemmend, b:52mm
- 2 Sockelfliese
- 3 Feinsteinzeug-Fliese im Mittelbett verlegt
- 4 Fertigteiltreppe gem. Statik, b:1470mm
- 5 Dauerelastische Fuge
- 6 Fugendichtband - Brandschutzverschluss
- 7 Trapezlager, gem. Statik, d:15mm
- 8 Leitfabrikat: Schöck Tronsole o.glw.
- 9 zwischen MW-Wand und Treppe, verschließen mit Fugendichtband - Brandschutzverschluss
- Handlauf, Holz mit Nut auf Flachstahl, h:850mm

TRH 1 - Lauf 2

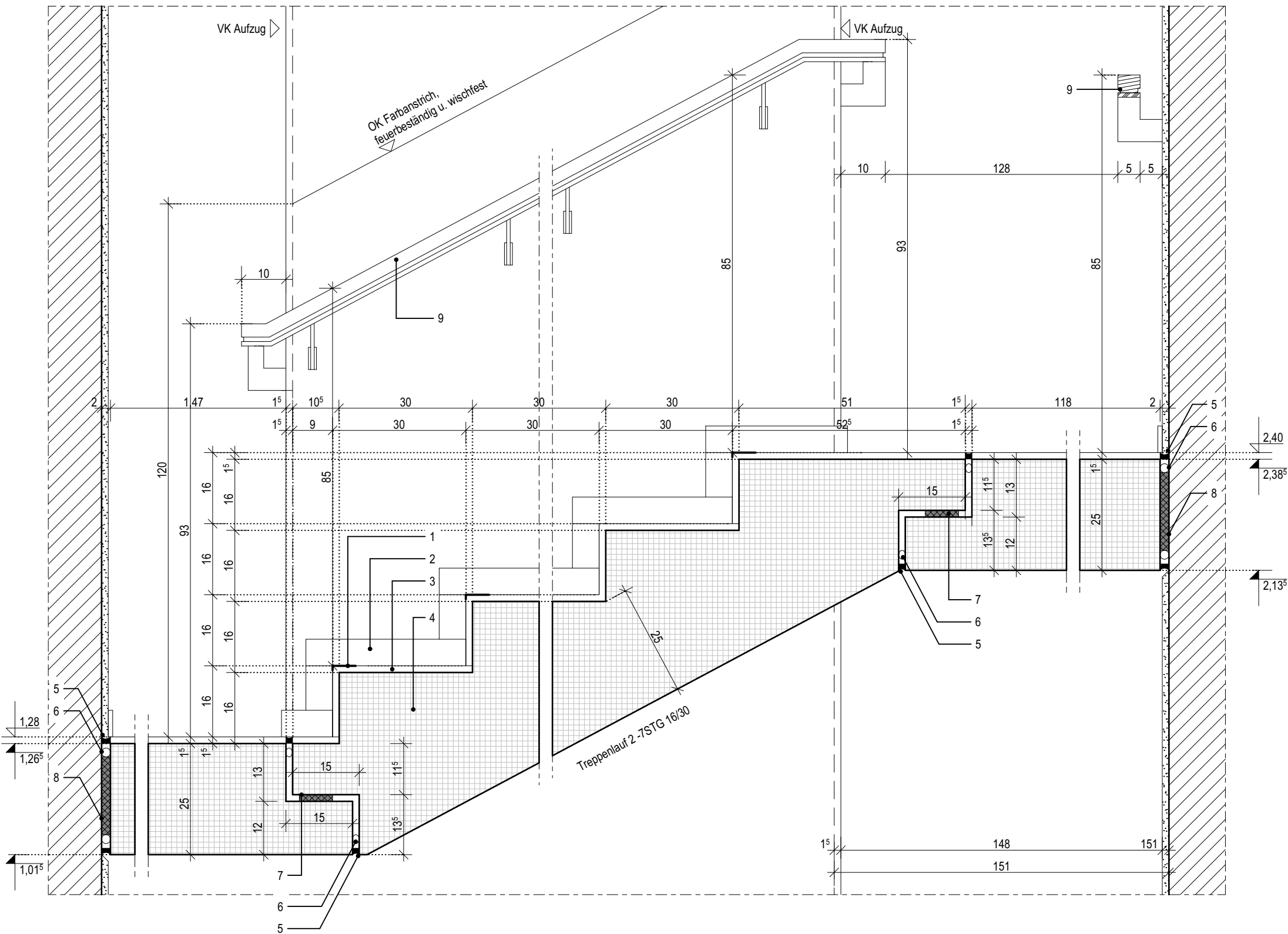

Index	Bemerkung / Änderung	Datum	gez.
	AFU Erstausgabe		
A			
B			
C			
D			
E			

Alle Maße sind vor Ort eigenverantwortlich zu prüfen!  
Höhenbezug:  
Baunull: ±0,00 OKF = +72,95m DHHN92

Ausführung, Materialien und Produkte gem. Leistungs-Verzeichnis. Bei Abweichungen zwischen LV und Detailzeichnung ist die Bauleitung vor der Ausführung zu informieren.  
Alle Maße sind am Bau durch den AN eigenverantwortlich zu prüfen. Bei Unstimmigkeiten ist die Bauleitung vor der Ausführung zu informieren! Gültigkeit nur in Verbindung mit den Unterlagen der Fachplaner!  
Auflagen aus der Baugenehmigung und der Statik sind zu beachten!

Definition der Bauteile sowie der Wandoberflächen/-beläge lt. Aufbauteileliste, Übersicht Wandbeläge und Raumstempel in der Grundrissen.

BAUHERR

Landeshauptstadt Schwerin  
vertreten durch: Zentrales Gebäudemanagement  
Eigenbetrieb der Landeshauptstadt Schwerin

Friesenstraße. 29, 19059 Schwerin

PLANVERFASSER

buttler architekten GmbH



Buchbinderstraße 2  
18055 Rostock

Telefon: +49 381 12888120  
Fax: +49 381 12888129

E-Mail: mail@buttler-architekten.com

LIEGENSCHAFT (NR./ BEZEICHNUNG)

P2401  
Hort "Future Kids"  
Mueßer Berg, Schwerin

Eulerstraße 3, 19063 Schwerin

PLANSTAND

AUSFÜHRUNGSUNTERLAGE (AFU)  
DETAILPLANUNG

VORABZUG INDEX A (Stand Erstausgabe: 16.03.2026)

PLANINHALT

D-06.3 I TRH1, Anschluss Treppenantritt-  
Podest1- und Austritt-Podest2, Lauf 2

MAßSTAB 1:10 PLAN-NR 06.3 PLAN-DATUM 05.05.2026

LEGENDE

- 1

Treppenprofil mit auswechselbaren Auftrittsflächen, rutschhemmend, b:52mm
- 2

Sockelfliese
- 3

Feinsteinzeug-Fliese im Mittelbett verlegt
- 4

Fertigteiltreppe gem. Statik, b:1470mm
- 5

Dauerelastische Fuge
- 6

Fugendichtband - Brandschutzverschluss
- 7

Trapezlager, gem. Statik, d:15mm
- 8

Fuge zwischen MW-Wand und Treppe, max. 30mm, verschließen mit Fugendichtband - Brandschutzverschluss
- 9

Trittschalldämmelement für den Anschluss Podest an Treppenhauswand, gem. Statik  
Leitfabrikat: Schöck Tronsole o.glw.
- 10

Handlauf, Holz mit Nut auf Flachstahl, h:850mm

TRH 1 - Lauf 3

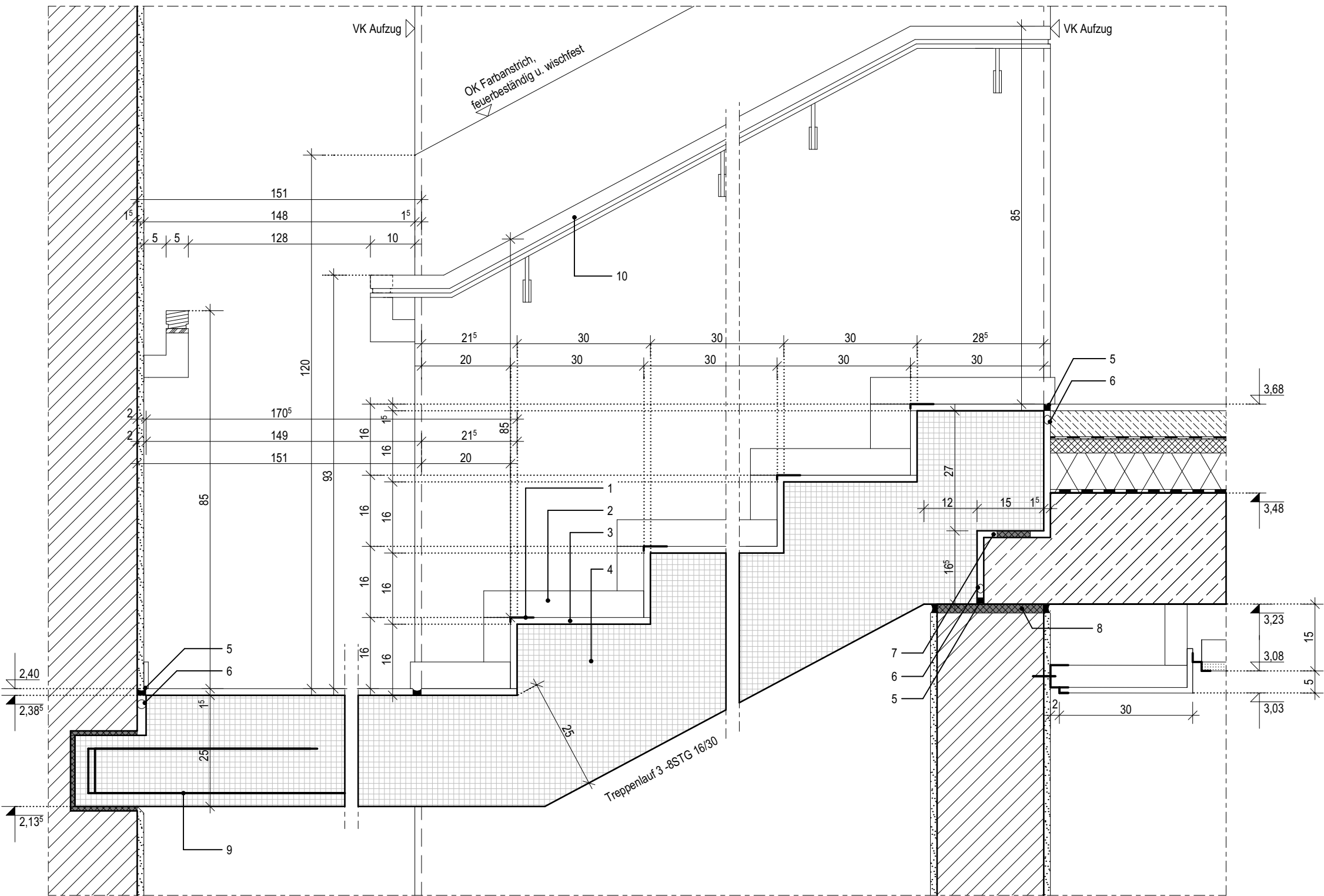

Index	Bemerkung / Änderung	Datum	gez.
	AFU Erstausgabe		
A			
B			
C			
D			
E			

Alle Maße sind vor Ort eigenverantwortlich zu prüfen!  
Höhenbezug:  
Baunull: ±0,00 OKF = +72,95m DHHN92

Ausführung, Materialien und Produkte gem. Leistungs-Verzeichnis. Bei Abweichungen zwischen LV und Detailzeichnung ist die Bauleitung vor der Ausführung zu informieren.  
Alle Maße sind am Bau durch den AN eigenverantwortlich zu prüfen. Bei Unstimmigkeiten ist die Bauleitung vor der Ausführung zu informieren! Gültigkeit nur in Verbindung mit den Unterlagen der Fachplaner!  
Auflagen aus der Baugenehmigung und der Statik sind zu beachten!

Definition der Bauteile sowie der Wandoberflächen/-beläge lt. Aufbautenliste, Übersicht Wandbeläge und Raumstempel in der Grundrissen.

BAUHERR

Landeshauptstadt Schwerin  
vertreten durch: Zentrales Gebäudemanagement  
Eigenbetrieb der Landeshauptstadt Schwerin

Friesenstraße. 29, 19059 Schwerin

PLANVERFASSER

buttler architekten GmbH



Buchbinderstraße 2  
18055 Rostock

Telefon: +49 381 12888120  
Fax: +49 381 12888129

E-Mail: mail@buttler-architekten.com

LIEGENSCHAFT (NR./ BEZEICHNUNG)

P2401  
Hort "Future Kids"  
Mueßer Berg, Schwerin

Eulerstraße 3, 19063 Schwerin

PLANSTAND

AUSFÜHRUNGSUNTERLAGE (AFU)  
DETAILPLANUNG

VORABZUG INDEX A (Stand Erstausgabe: 16.03.2026)

PLANINHALT

D-06.4 I TRH1, Anschluss Treppenantritt-  
Podest 2- und Austritt-Decke OG, Lauf 3

MAßSTAB 1:10 PLAN-NR 06.4 PLAN-DATUM 05.05.2026

LEGENDE

- 1
- Flachstahlgeländer, Obergurt, 50x10mm
- 2
- Flachstahlgeländer, Geländerfüllung, 50x10mm, Abstand gem. Werkplanung
- 3
- Stahlblech- Deckenblende, d:10mm, h:400mm
- 4
- Handlauf, Holz mit Nut auf Flachstahl, h:850mm
- 5
- Fertigteiltreppe gem. Statik, b:1470mm

TRH 1 - Lauf 3

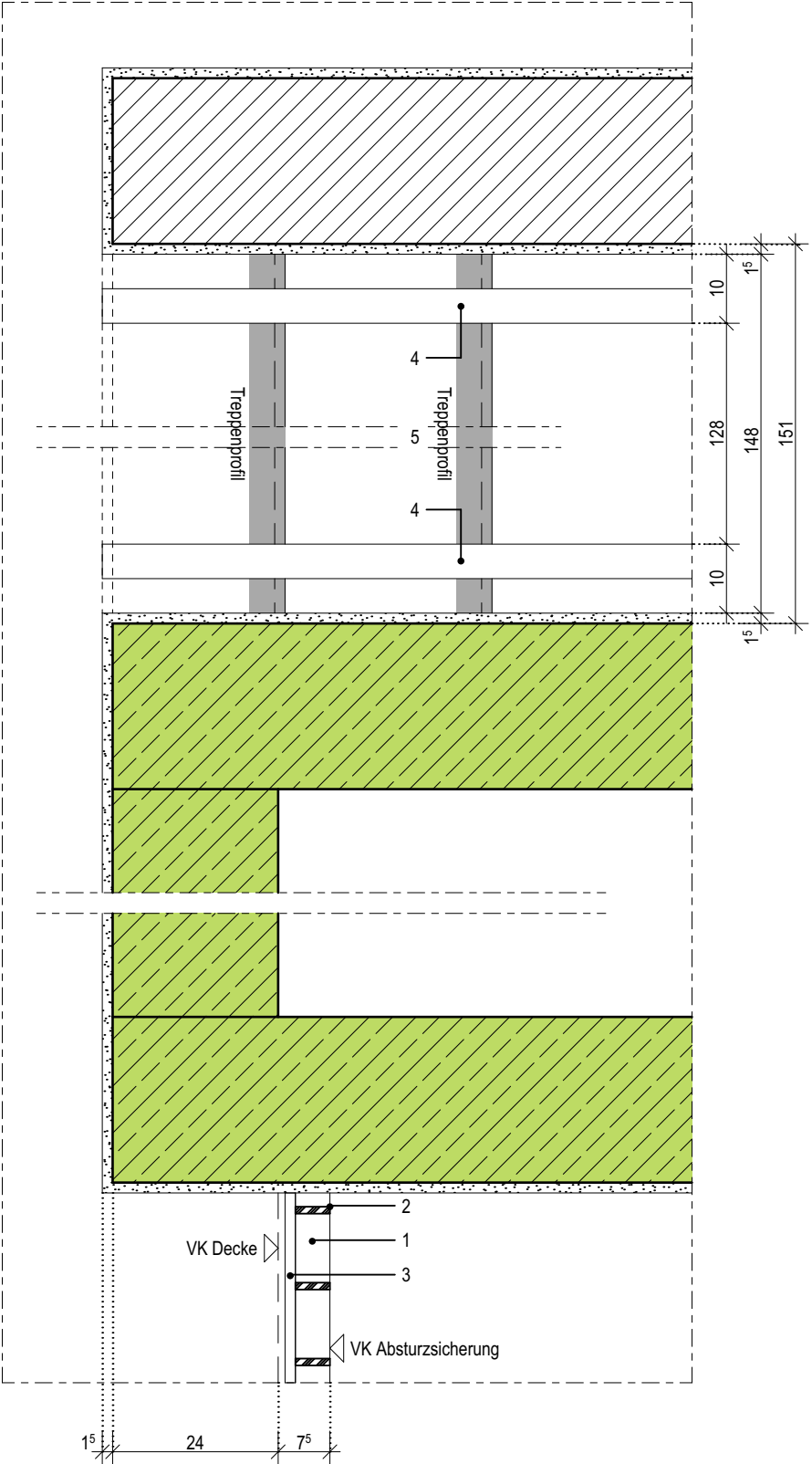
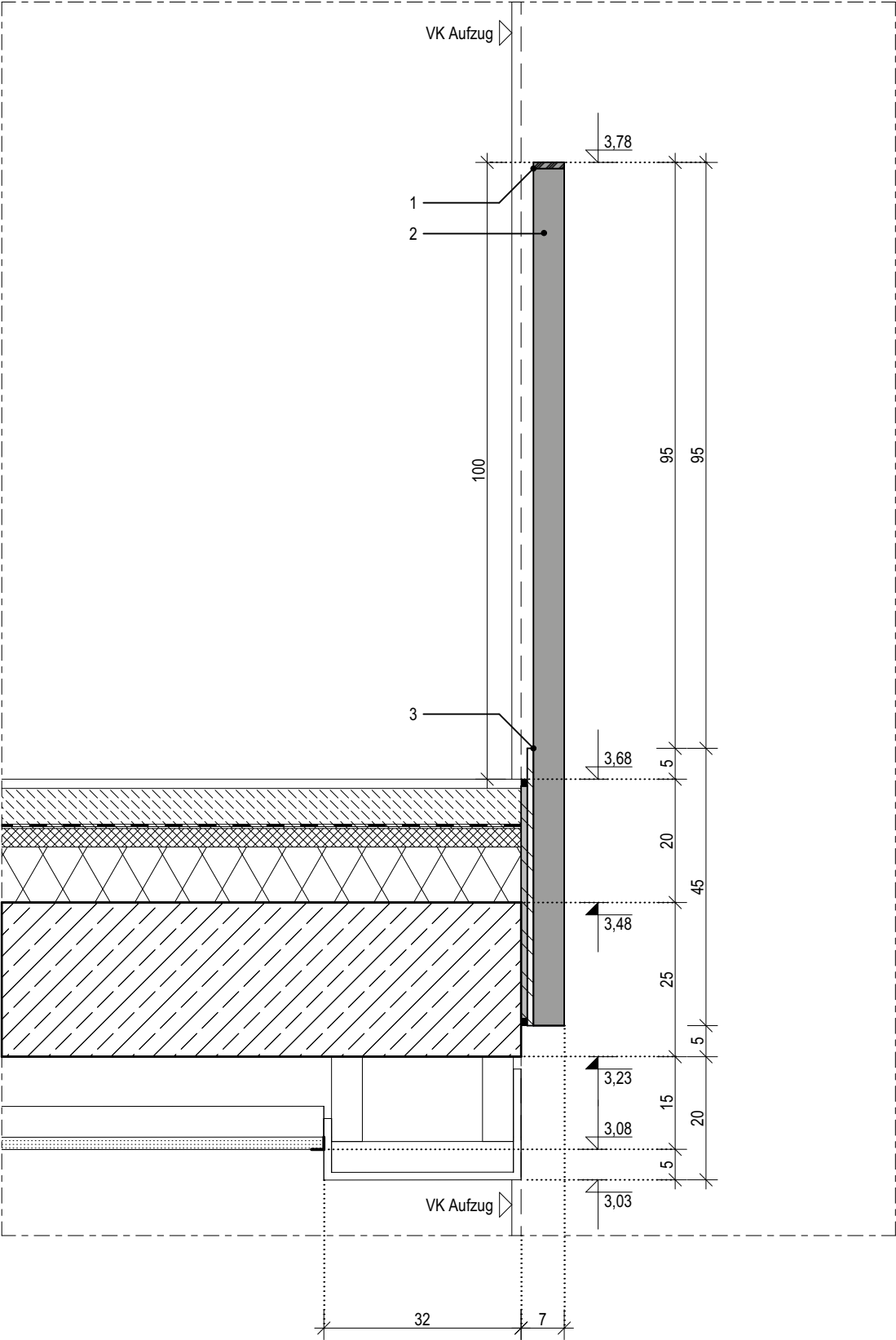

06.5

Index	Bemerkung / Änderung	Datum	gez.
	AFU Erstausgabe		
A			
B			
C			
D			
E			

Alle Maße sind vor Ort eigenverantwortlich zu prüfen!  
Höhenbezug:  
Baunull: ±0,00 OKF = +72,95m DHHN92

Ausführung, Materialien und Produkte gem. Leistungs-Verzeichnis. Bei Abweichungen zwischen LV und Detailzeichnung ist die Bauleitung vor der Ausführung zu informieren.  
Alle Maße sind am Bau durch den AN eigenverantwortlich zu prüfen. Bei Unstimmigkeiten ist die Bauleitung vor der Ausführung zu informieren! Gültigkeit nur in Verbindung mit den Unterlagen der Fachplaner!  
Auflagen aus der Baugenehmigung und der Statik sind zu beachten!

Definition der Bauteile sowie der Wandoberflächen/-beläge lt. Aufbautenliste, Übersicht Wandbeläge und Raumstempel in der Grundrisse.

BAUHERR

Landeshauptstadt Schwerin  
vertreten durch: Zentrales Gebäudemanagement  
Eigenbetrieb der Landeshauptstadt Schwerin

Friesenstraße. 29, 19059 Schwerin

PLANVERFASSER

buttler architekten GmbH



Buchbinderstraße 2  
18055 Rostock

Telefon: +49 381 12888120  
Fax: +49 381 12888129

E-Mail: mail@buttler-architekten.com

LIEGENSCHAFT (NR./ BEZEICHNUNG)

P2401  
Hort "Future Kids"  
Mueßer Berg, Schwerin

Eulerstraße 3, 19063 Schwerin

PLANSTAND

AUSFÜHRUNGSUNTERLAGE (AFU)  
DETAILPLANUNG

VORABZUG INDEX A (Stand Erstausgabe: 16.03.2026)

PLANINHALT

D-06.5 I TRH1, Anschluss  
Absturzsicherung, OG

MAßSTAB  
1:10

PLAN-NR  
06.5

PLAN-DATUM  
05.05.2026



LEGENDE

- 1

Treppenprofil mit auswechselbaren Auftrittsflächen, rutschhemmend, b:52mm
- 2

Sockelfliese
- 3

Feinsteinzeug-Fliese im Mittelbett verlegt
- 4

Fertigteiltreppe gem. Statik, b:1385mm
- 5

Dauerelastische Fuge
- 6

Trittschalldämmelement für den Anschluss Treppenlauf an Bodenplatte, gem. Statik
- 7

Leitfabrikat: Schöck Tronsole o.glw.
- 8

Handlauf, Holz mit Nut auf Flachstahl, h:850mm
- 9

Flachstahlgeländer, Obergurt, 50x10mm
- 10

Flachstahlgeländer, Geländerfüllung, 50x10mm, Abstand gem. Werkplanung
- 10

Stahlblech- Treppenblende, d:10mm, h:350mm

TRH 2 - Lauf 1

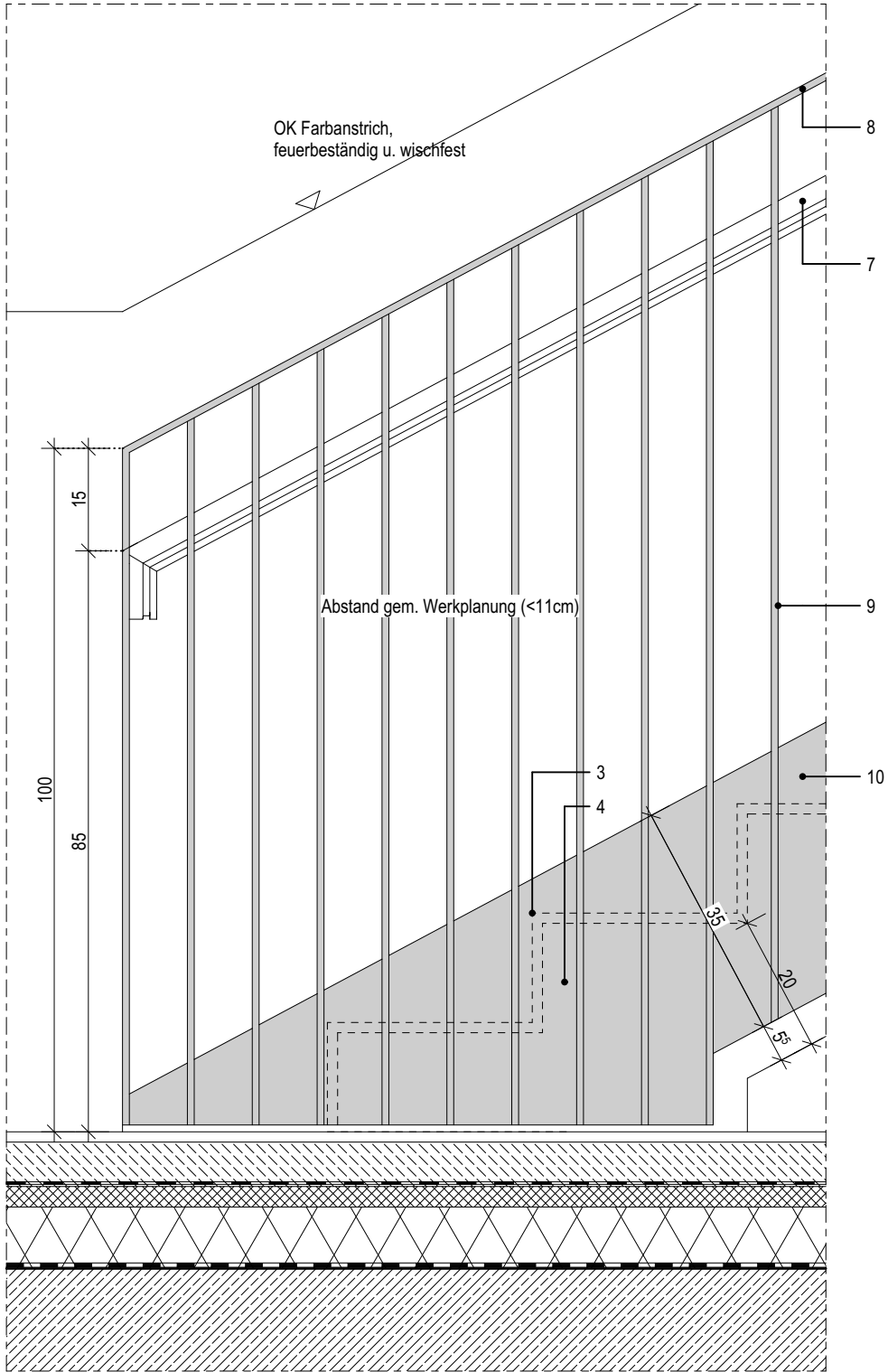
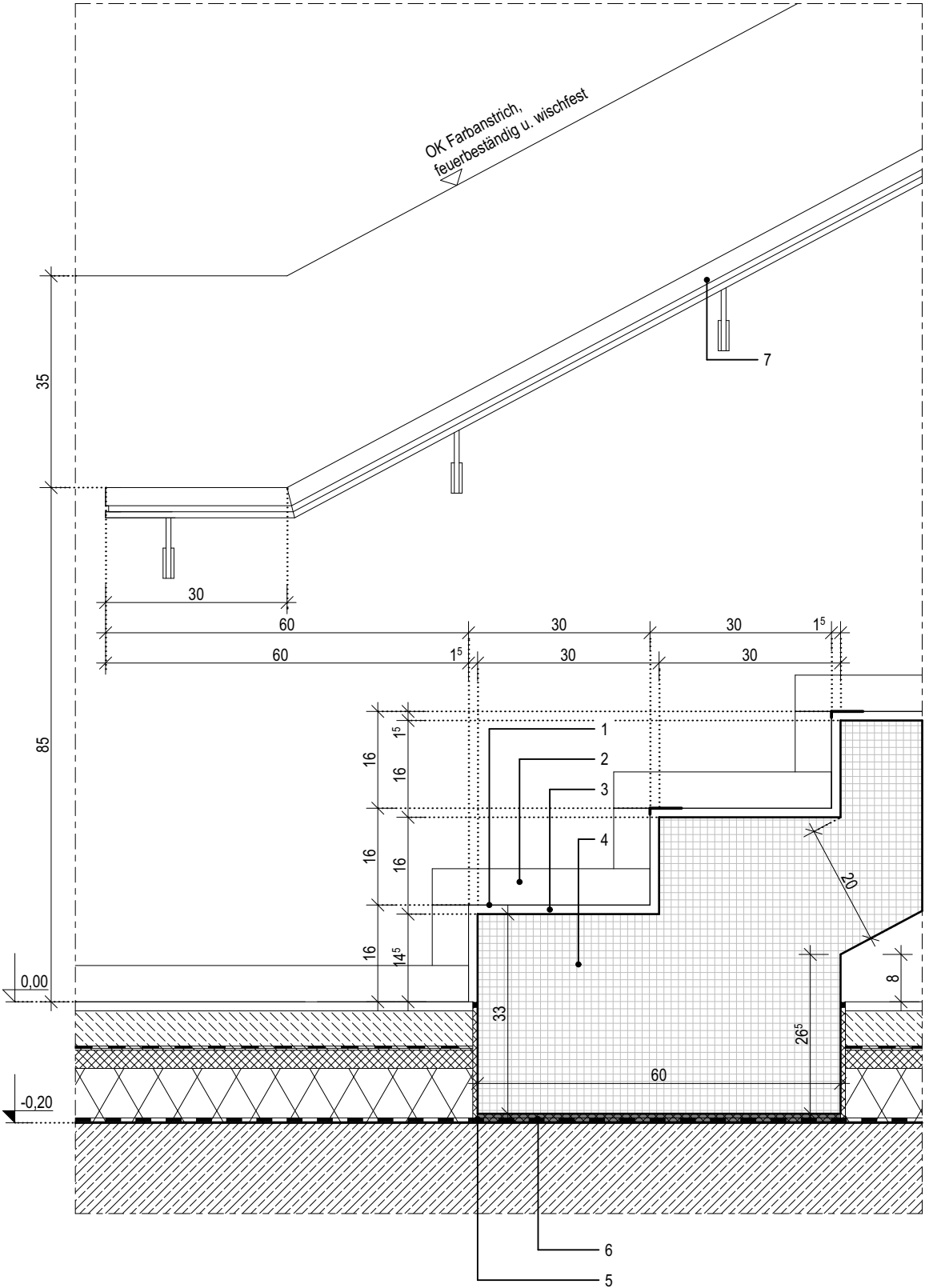

06.6

Index	Bemerkung / Änderung	Datum	gez.
	AFU Erstausgabe		
A			
B			
C			
D			
E			

Alle Maße sind vor Ort eigenverantwortlich zu prüfen!  
Höhenbezug:  
Baunull: ±0,00 OKF = +72,95m DHHN92

Ausführung, Materialien und Produkte gem. Leistungs-Verzeichnis. Bei Abweichungen zwischen LV und Detailzeichnung ist die Bauleitung vor der Ausführung zu informieren.  
Alle Maße sind am Bau durch den AN eigenverantwortlich zu prüfen. Bei Unstimmigkeiten ist die Bauleitung vor der Ausführung zu informieren! Gültigkeit nur in Verbindung mit den Unterlagen der Fachplaner!  
Auflagen aus der Baugenehmigung und der Statik sind zu beachten!

Definition der Bauteile sowie der Wandoberflächen/-beläge lt. Aufbautenliste, Übersicht Wandbeläge und Raumstempel in der Grundrissen.

BAUHERR

Landeshauptstadt Schwerin  
vertreten durch: Zentrales Gebäudemanagement  
Eigenbetrieb der Landeshauptstadt Schwerin

Friesenstraße. 29, 19059 Schwerin

PLANVERFASSER

buttler architekten GmbH



Buchbinderstraße 2  
18055 Rostock

Telefon: +49 381 12888120  
Fax: +49 381 12888129

E-Mail: mail@buttler-architekten.com

LIEGENSCHAFT (NR./ BEZEICHNUNG)

P2401  
Hort "Future Kids"  
Mueßer Berg, Schwerin

Eulerstraße 3, 19063 Schwerin

PLANSTAND

AUSFÜHRUNGSUNTERLAGE (AFU)  
DETAILPLANUNG

VORABZUG INDEX A (Stand Erstausgabe: 16.03.2026)

PLANINHALT

D-06.6 I TRH2, Anschluss Treppenantritt -  
Bodenplatte, Lauf 1, EG

MAßSTAB  
1:10

PLAN-NR  
06.6

PLAN-DATUM  
05.05.2026

- 1 Treppenprofil mit auswechselbaren Auftrittsflächen, rutschhemmend, b:52mm
- 2 Sockellefiese
- 3 Feinsteinzeug-Fliese im Mittelbett verlegt
- 4 Fertigteilreppe gem. Statik, b:1385mm
- 5 Fugendichtband - Brandschutzverschluss
- 6 Dauerelastische Fuge
- 7 Trapezlager, gem. Statik, d:15mm

Leitfabrikat: Schöck Tronsole o.glw.

- |    |  |
|----|--|
| 8  | Handlauf, Holz mit Nut auf Flachstahl, h:850mm                                       |
| 9  | Flachstahlgeländer, Obergurt, 50x10mm  |
| 10 | Flachstahlgeländer, Geländerfüllung, 50x10mm, Abstand gem. Werkplanung               |
| 11 | Stahlblech- Treppenblende, d:10mm, h:350mm   |
| 12 | zwischen MW-Wand und Treppe, verschließen mit Fugendichtband - Brandschutzverschluss |
| 13 | Stahlblech- Deckenblende, d:10mm, h:290mm  |

Index	Bemerkung / Änderung	Datum	gez.
	AFU Erstaussgabe		
A			
B			
C			
D			
E			

Alle Maße sind vor Ort eigenverantwortlich zu prüfen!  
Höhenbezug:  
Baunull:  $\pm 0,00$  OKF = +72,95m DHHN92

Ausführung, Materialien und Produkte gem. Leistungs-Verzeichnis. Bei Abweichungen zwischen LV und Detailzeichnung ist die Bauleitung vor der Ausführung zu informieren.

Alle Maße sind am Bau durch den AN eigenverantwortlich zu prüfen. Bei Unstimmigkeiten ist die Bauleitung vor der Ausführung zu informieren! Gültigkeit nur in Verbindung mit den Unterlagen der Fachplaner!

Auflagen aus der Baugenehmigung und der Statik sind zu beachten!

Definition der Bauteile sowie der Wandoberflächen/ -beläge lt. Aufbautenliste, Übersicht Wandbeläge und Raumstempel in der Grundrissen.

**Landeshauptstadt Schwerin**  
vertreten durch: Zentrales Gebäudemanagement  
Eigenbetrieb der Landeshauptstadt Schwerin

Friesenstraße. 29, 19059 Schwerin

buttler architekten GmbH



Buchbinderstraße 2  
18055 Rostock

Telefon: +49 381 12888120  
Fax: +49 381 12888129

E-Mail: [mail@buttler-architekten.com](mailto:mail@buttler-architekten.com)

**P2401**

Hort "Future Kids"

Mueßer Berg, Schwerin

Eulerstraße 3, 19063 Schwerin

AUSFÜHRUNGSUNTERLAGE (AFU)

## DETAILPLANUNG

VORABZUG INDEX A (Stand Erstausgabe: 16.03.2026)

D-06.7 | TRH2, Anschluss Treppenaustritt  
- Podest, Lauf 1

MAßSTAB  
1:10

PLAN-NR  
06.7

PLAN-DATUM  
05.05.2026

[illegible][illegible]

LEGENDE

- 1

Treppenprofil mit auswechselbaren Auftrittsflächen, rutschhemmend, b:52mm
- 2

Sockelfliese
- 3

Feinsteinzeug-Fliese im Mittelbett verlegt
- 4

Fertigteiltreppe gem. Statik, b:1385mm
- 5

Fugendichtband - Brandschutzverschluss
- 6

Dauerelastische Fuge
- 7

Trapezlager, gem. Statik, d:15mm
- 8

Handlauf, Holz mit Nut auf Flachstahl, h:850mm
- 9

Flachstahlgeländer, Obergurt, 50x10mm
- 10

Flachstahlgeländer, Geländerfüllung, 50x10mm, Abstand gem. Werkplanung
- 11

Stahlblech- Treppenblende, d:10mm, h:350mm
- 12

zwischen MW-Wand und Treppe, verschließen mit Fugendichtband - Brandschutzverschluss
- 13

Stahlblech- Deckenblende, d:10mm, h:290mm

TRH2 - Lauf 2

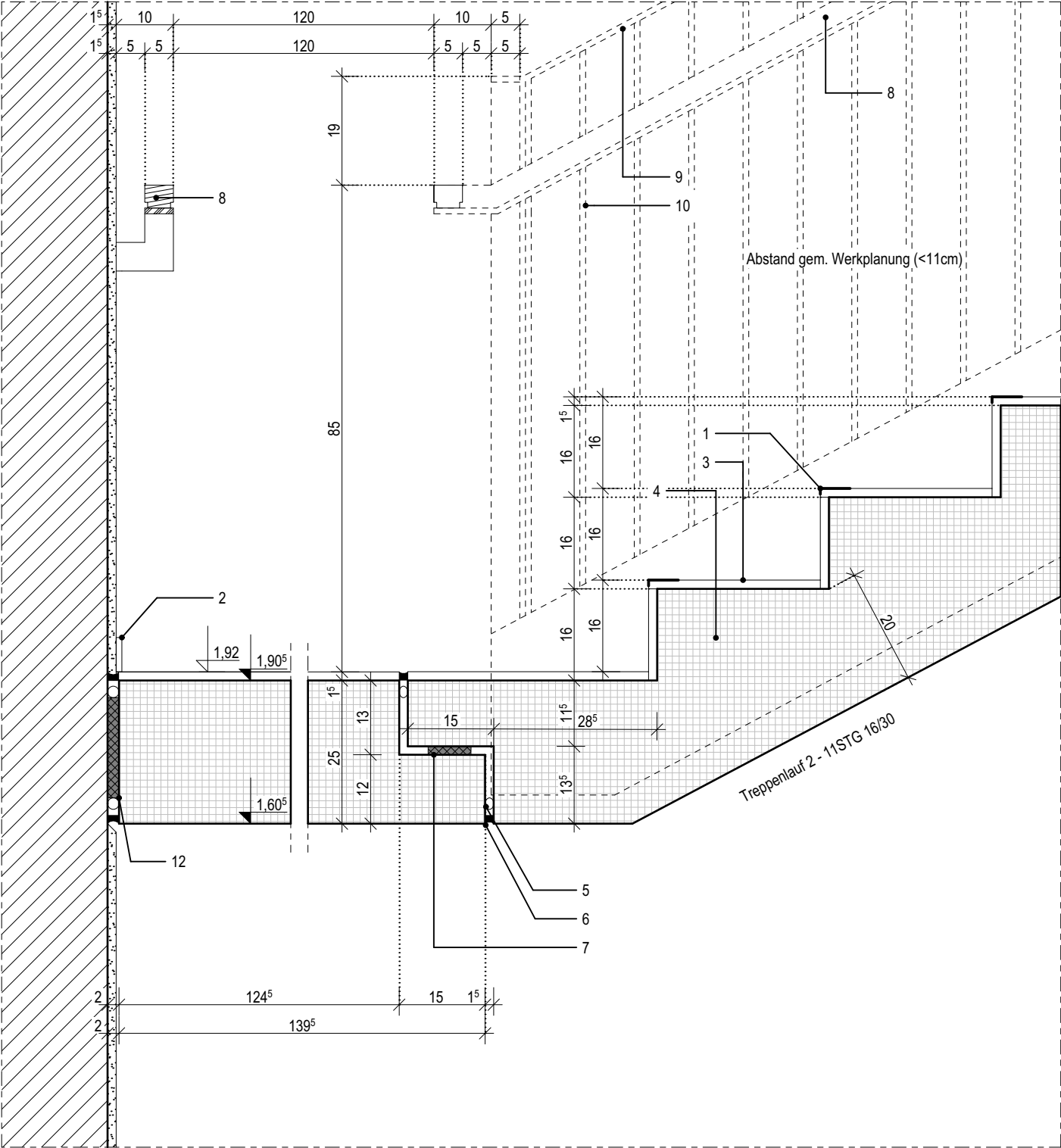

Ansicht Hafengeländer, Lauf 2

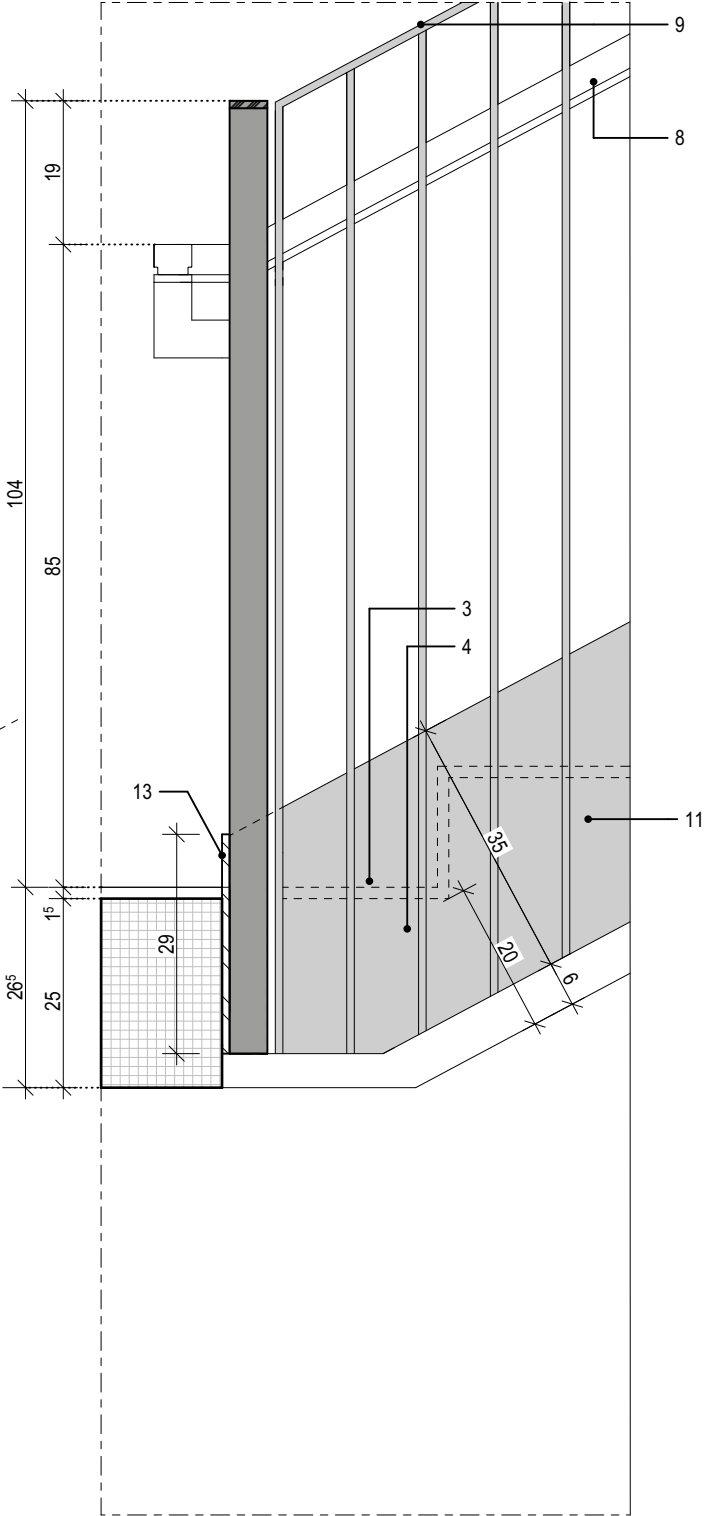

06.8

Index	Bemerkung / Änderung	Datum	gez.
	AFU Erstausgabe		
A			
B			
C			
D			
E			

Alle Maße sind vor Ort eigenverantwortlich zu prüfen!  
Höhenbezug:  
Baunull: ±0,00 OKF = +72,95m DHHN92

Ausführung, Materialien und Produkte gem. Leistungs-Verzeichnis. Bei Abweichungen zwischen LV und Detailzeichnung ist die Bauleitung vor der Ausführung zu informieren.  
Alle Maße sind am Bau durch den AN eigenverantwortlich zu prüfen. Bei Unstimmigkeiten ist die Bauleitung vor der Ausführung zu informieren! Gültigkeit nur in Verbindung mit den Unterlagen der Fachplaner!  
Auflagen aus der Baugenehmigung und der Statik sind zu beachten!

Definition der Bauteile sowie der Wandoberflächen/-beläge lt. Aufbauteiliste, Übersicht Wandbeläge und Raumstempel in der Grundrissen.

BAUHERR

Landeshauptstadt Schwerin  
vertreten durch: Zentrales Gebäudemanagement  
Eigenbetrieb der Landeshauptstadt Schwerin

Friesenstraße. 29, 19059 Schwerin

PLANVERFASSER

buttler architekten GmbH



Buchbinderstraße 2  
18055 Rostock

Telefon: +49 381 12888120  
Fax: +49 381 12888129

E-Mail: mail@buttler-architekten.com

LIEGENSCHAFT (NR./ BEZEICHNUNG)

P2401  
Hort "Future Kids"  
Mueßer Berg, Schwerin

Eulerstraße 3, 19063 Schwerin

PLANSTAND

AUSFÜHRUNGSUNTERLAGE (AFU)  
DETAILPLANUNG

VORABZUG INDEX A (Stand Erstausgabe: 16.03.2026)

PLANINHALT

D-06.8 I TRH2, Anschluss Treppenantritt -  
Podest, Lauf 2

MAßSTAB  
1:10

PLAN-NR  
06.8

PLAN-DATUM  
05.05.2026



- 1 Handlauf, Holz mit Nut auf Flachstahl, h:850mm
- 2 Sockelfliese
- 3 Fertigteiltreppe gem. Statik, b:1385mm
- 4 Feinsteinzeug-Fliese im Mittelbett verlegt
- 5 Flachstahlgeländer, Obergurt, 50x10mm
- 6 Flachstahlgeländer, Geländerfüllung, 50x10mm, Abstand gem. Werkplanung
- 7 Stahlblech- Deckenblende, d:10mm, h:290mm
- 8 Trittschalldämmelement für den Anschluss Podest an Treppenhauswand, gem. Statik

Leitfabrikat: Schöck Tronsole o.glw.

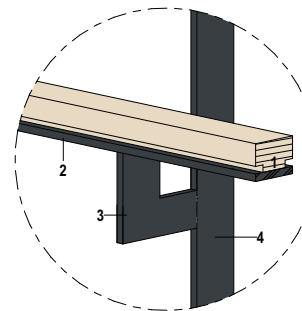

- 1 Holzhandlauf mit Nut, bxxh: 50x40mm
- 2 Flachstahl in RAL 7016, bxd: 50x10mm, verschweißt
- 3 Flachstahl als L-Winkel in RAL 7016, b: 50mm, 100x100mm  
verschweißt am Flachstahlgeländer
- 4 Flachstahlgeländer

Index	Bemerkung / Änderung	Datum	gez.
	AFU Erstaussgabe		
A			
B			
C			
D			
E			

Definition der Bauteile sowie der Wandoberflächen/ -beläge lt. Aufbautenliste, Übersicht Wandbeläge und Raumstempel in der Grundrissen.

Friesenstraße. 29, 19059 Schwerin



form  
follows  
green®

bottler architekten

E-Mail: [mail@buttler-architekten.com](mailto:mail@buttler-architekten.com)

Eulerstraße 3, 19063 Schwerin

**VORABZUG INDEX A** (Stand Erstausgabe: 16.03.2026)

PLAN-DATUM  
05.05.2026

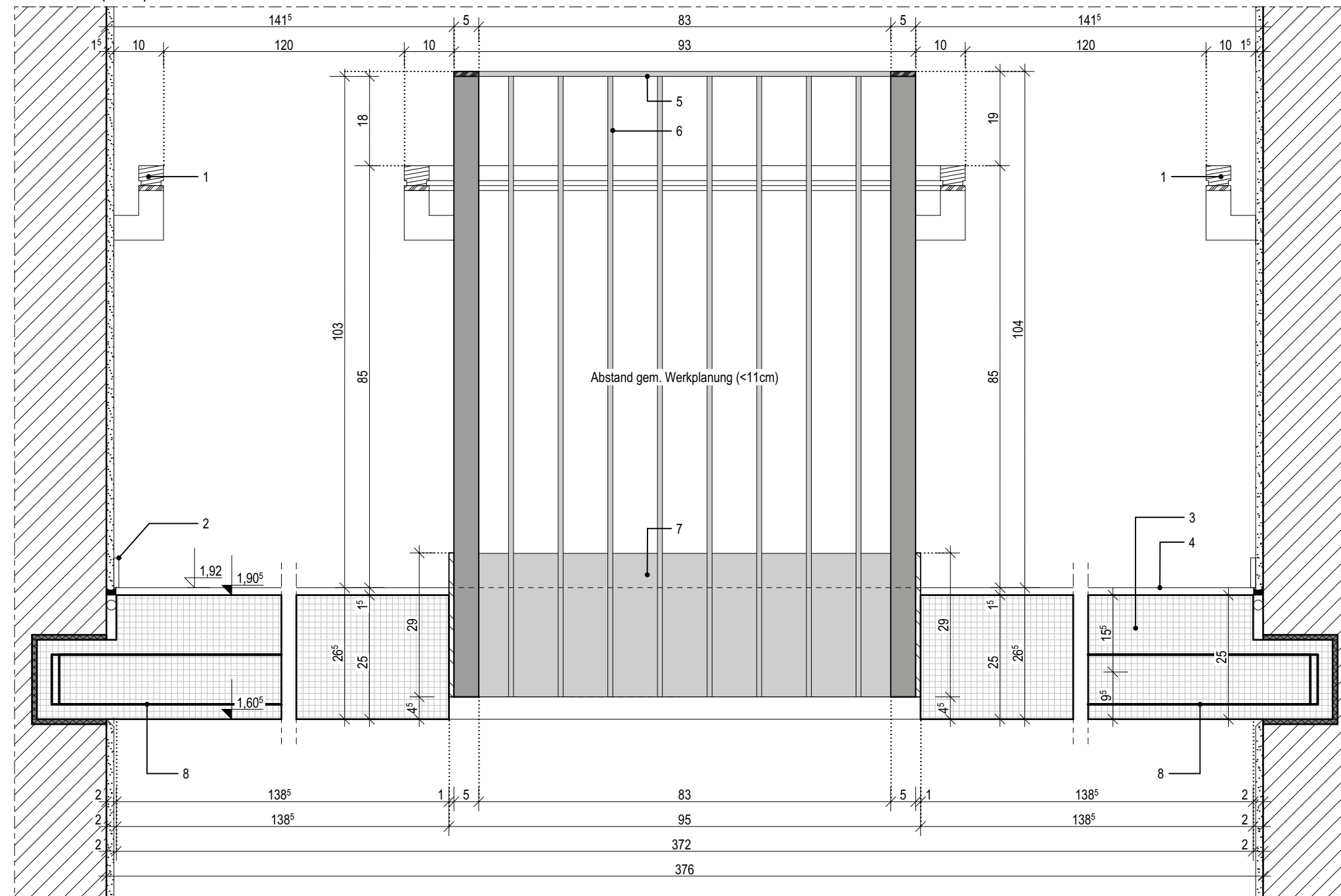
[illegible]

LEGENDE

- 1

Handlauf, Holz mit Nut auf Flachstahl, h:850mm
- 2

Feinsteinzeug-Fliese im Mittelbett verlegt
- 3

Fertigteiltreppe gem. Statik, b:1385mm
- 4

Stahlblech- Treppenblende, d:10mm, h:400mm
- 5

Fugendichtband - Brandschutzverschluss
- 6

Dauerelastische Fuge
- 7

Trapezlager, gem. Statik, d:15mm
- 8

Leitfabrikat: Schöck Tronsole o.glw.
- 9

Flachstahlgeländer, Ober-/ Untergurt, 50x10mm
- 10

Flachstahlgeländer, Geländerfüllung, 50x10mm, Abstand gem. Werkplanung
- 11

Stahlblech- Deckenblende, d:10mm, h:450mm
- 11

Kompriband

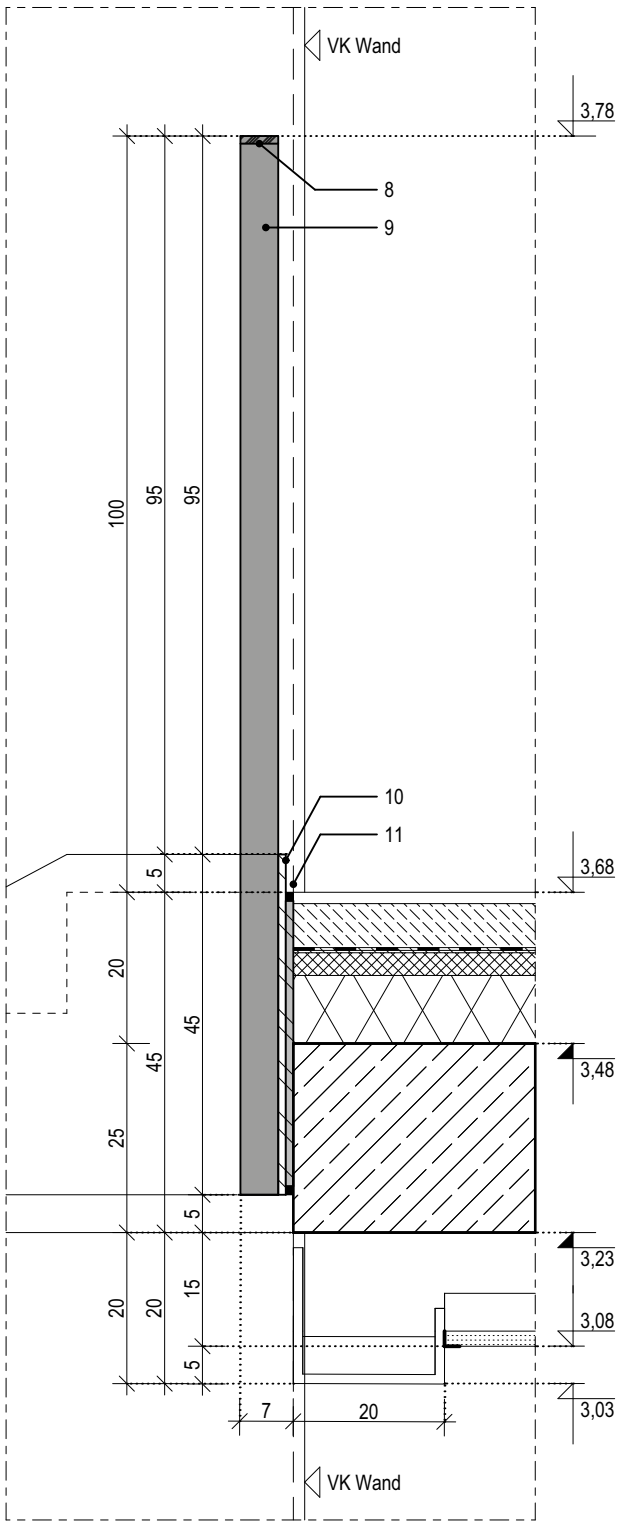
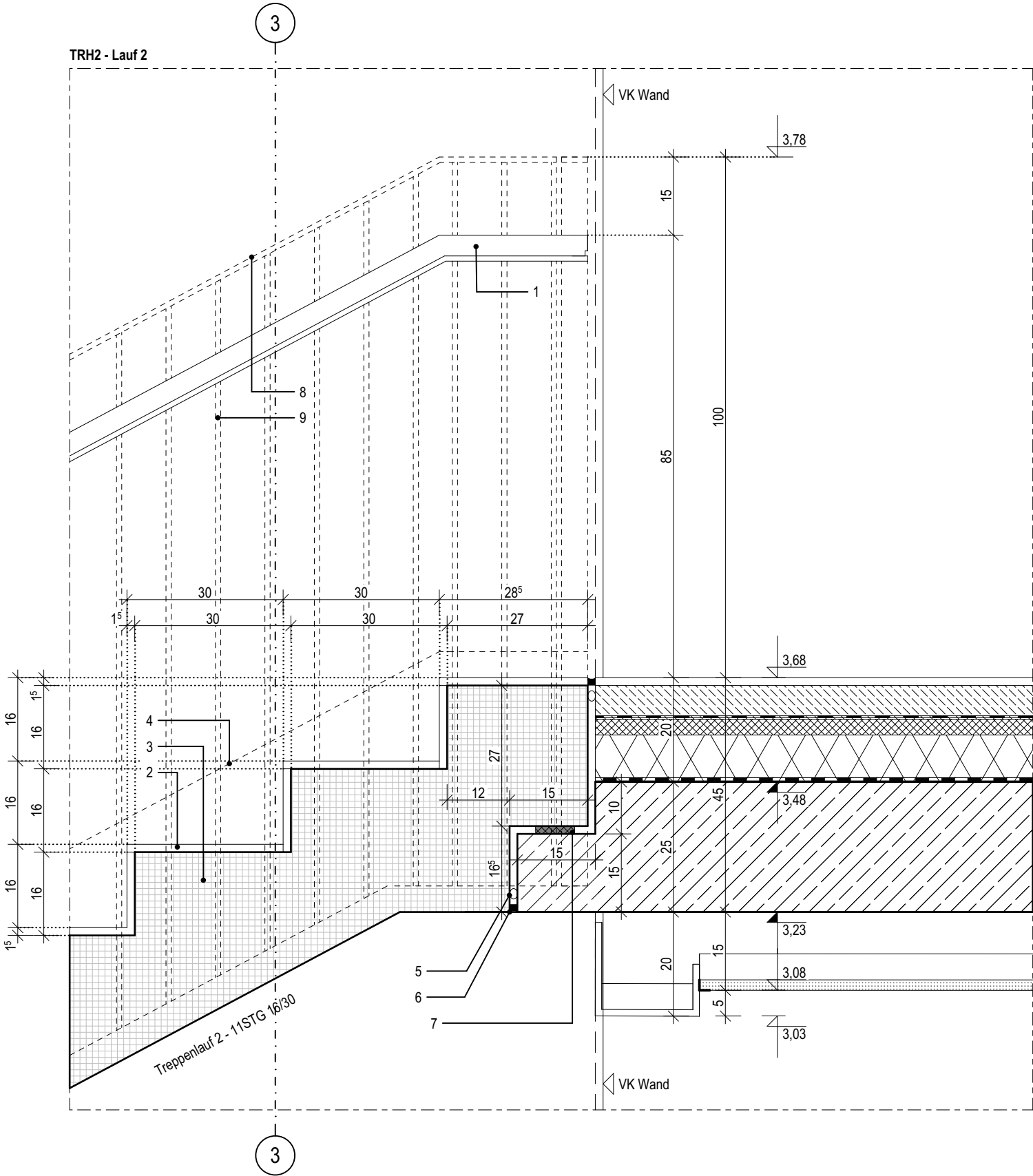

Index	Bemerkung / Änderung	Datum	gez.
	AFU Erstausgabe		
A			
B			
C			
D			
E			

Alle Maße sind vor Ort eigenverantwortlich zu prüfen!  
Höhenbezug:  
Baunull: ±0,00 OKF = +72,95m DHHN92

Ausführung, Materialien und Produkte gem. Leistungs-Verzeichnis. Bei Abweichungen zwischen LV und Detailzeichnung ist die Bauleitung vor der Ausführung zu informieren.  
Alle Maße sind am Bau durch den AN eigenverantwortlich zu prüfen. Bei Unstimmigkeiten ist die Bauleitung vor der Ausführung zu informieren! Gültigkeit nur in Verbindung mit den Unterlagen der Fachplaner!  
Auflagen aus der Baugenehmigung und der Statik sind zu beachten!

Definition der Bauteile sowie der Wandoberflächen/-beläge lt. Aufbauteiliste, Übersicht Wandbeläge und Raumstempel in der Grundrisse.

BAUHERR

Landeshauptstadt Schwerin  
vertreten durch: Zentrales Gebäudemanagement  
Eigenbetrieb der Landeshauptstadt Schwerin

Friesenstraße. 29, 19059 Schwerin

PLANVERFASSER

buttler architekten GmbH



Buchbinderstraße 2  
18055 Rostock

Telefon: +49 381 12888120  
Fax: +49 381 12888129

E-Mail: mail@buttler-architekten.com

LIEGENSCHAFT (NR./ BEZEICHNUNG)

P2401  
Hort "Future Kids"  
Mueßer Berg, Schwerin

Eulerstraße 3, 19063 Schwerin

PLANSTAND

AUSFÜHRUNGSUNTERLAGE (AFU)  
DETAILPLANUNG

VORABZUG INDEX A (Stand Erstausgabe: 16.03.2026)

PLANINHALT

D-6.10 I TRH2, Anschluss Treppenaustritt,  
Lauf 2 // Anschluss Absturzsicherung, OG

MAßSTAB 1:10 PLAN-NR 06.10 PLAN-DATUM 05.05.2026